COMPLEXE OMNISPORTS
RIVERAINS : PARTICIPEZ À LA RÉFLEXION !

La commune souhaite associer directement les riverains au futur projet de complexe omnisports.

OBJECTIF : RETENIR 2 RIVERAINS

Deux habitants résidant à proximité immédiate du futur projet seront associés au groupe de travail afin d'apporter leur connaissance du secteur, de ses usages et de son environnement quotidien. Le groupe de travail sera également complété par 3 habitants, 1 de chaque hameau.

UNE INSTANCE DE RÉFLEXION TECHNIQUE ET DE CONCERTATION

Ce groupe permettra de partager les besoins, les usages et les attentes des habitants, d'enrichir la réflexion technique et de formuler des propositions. Il a un rôle consultatif : les arbitrages et décisions restent de la responsabilité des élus.

QUI PEUT CANDIDATER ?

- Être âgé(e) de 18 ans ou plus.
- Résider dans le périmètre riverain du futur projet, matérialisé sur le plan ci-contre.
- Être disponible pour 3 à 4 réunions par an, organisées en soirée, les lundis ou jeudis.
- Ne pas être membre du bureau d'une association.
- S'engager dans une démarche d'écoute, de respect des échanges et de recherche de solutions collectives.

COMMENT PARTICIPER ?

Complétez le formulaire au verso et expliquez en quelques mots votre motivation. Le flyer complété est à déposer en mairie.

OÙ SE SITUERAIT LE PROJET ?

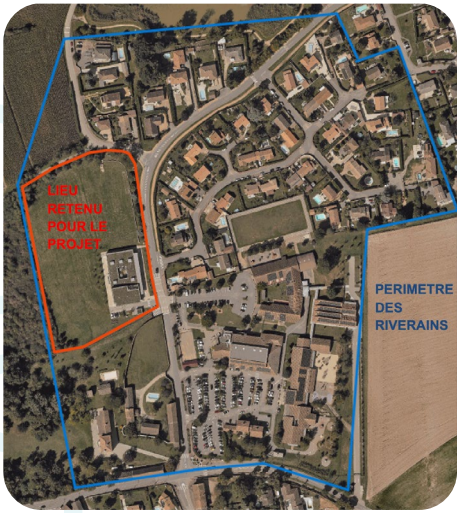

DATE LIMITE DE CANDIDATURE : LE VENDREDI 6 NOVEMBRE 2026

Mairie de Colombier-Saugnieu
14 rue de la Mairie
04 78 32 80 17
mairie-colombiersaugnieu.fr

Colombier Saugnieu

JE CANDIDATE !

Formulaire de participation au groupe de travail « Complexe omnisports »

Nom : ..... Prénom : .....

Tranche d'âge : ☐ <30 ans ☐ 30-50 ans ☐ >50 ans Hameau : .....

Courriel : ..... Téléphone : .....

Adresse : .....

Pourquoi souhaitez-vous participer à ce groupe de travail ? Quelle expérience et/ou connaissance du territoire pourriez-vous apporter ? .....

.....

.....

Qu'attendez-vous de ce projet ?.....

.....

.....

MON ENGAGEMENT

☐Je confirme être âgé(e) de 18 ans ou plus et résider dans le périmètre riverain du projet.

☐ Je suis disponible pour participer à 3 ou 4 réunions par an, organisées en soirée, les lundis ou jeudis.

☐ Je m'engage à participer dans un esprit d'écoute, de respect des échanges et de recherche de solutions collectives.

☐ J'ai compris que le groupe est une instance de réflexion et de concertation dont les travaux nourriront la décision des élus.

☐ Je certifie ne pas être membre du bureau d'une association.

Date : ____ / ____ / 2026 Signature :

NOTRE POLITIQUE RGPD

1. Responsable de traitement : Le responsable du traitement des données est la Commune de Colombier-Saugnieu, 14 Rue de la Mairie, 69124 Colombier-Saugnieu.

2. Délégué à la protection des données : Pour toute question concernant le traitement de vos données, veuillez contacter le délégué à la protection des données : rgpd@mairie-colombiersaugnieu.fr.

3. Finalité du traitement des données : Les données collectées sont utilisées exclusivement dans le cadre de la sélection aux groupes de travail et à leur participation. Aucune exploitation commerciale des données n'est prévue.

4. Base juridique du traitement des données collectées : Le traitement des données personnelles collectées repose sur le consentement de la personne concernée conformément à l'article 6 § 1 du Règlement Général sur la Protection des données à caractère personnel.

5. Durée de conservation des données personnelles collectées : Les données sont conservées pendant un délai d'un mois à compter du 6 novembre 2026 pour les personnes non sélectionnées et pour la durée de réalisation des projets pour les personnes sélectionnées.

6. Destinataires : Les données collectées seront communiquées aux services internes de la mairie en charge du projet.

7. Droit des personnes concernées : Conformément au Règlement général sur la protection des données et à la loi Informatique et Libertés, vous disposez d'un droit d'accès aux données à caractère personnel, de rectification ou d'effacement de celles-ci, ou de limitation du traitement relatif à la personne concernée, ou de s'opposer au traitement, du droit à la portabilité des données et de retirer le consentement à tout moment, sans porter atteinte à la licéité du traitement fondé sur le consentement effectué avant le retrait de celui-ci.

8. Plainte : Vous disposez du droit d'introduire une réclamation auprès de l'autorité de contrôle, la Commission Nationale de l'Informatique et des Libertés (CNIL), si vous estimez, après nous avoir contactés, que le traitement de vos données personnelles n'est pas conforme à la réglementation applicable.

9. Prise de décision automatisée : Aucune prise de décision automatisée n'est prévue pour ce traitement de données.

10. Fourniture d'information de données : La fourniture des données à caractère personnel demandées dans le cadre du présent formulaire repose exclusivement sur le volontariat des participants. Ces données sont nécessaires pour permettre la participation aux groupes de travail. À défaut de fourniture de ces informations, la participation du candidat ne pourra pas être prise en compte. Ces données ne sont pas requises par une obligation réglementaire ni contractuelle, mais conditionnent uniquement la participation volontaire au projet.